Obec: Bystřice

Plánované vypínání elektrické energie

Termín: 16.října 2014, Čas:11:00-14:00 hod., Vymezeno červená čára

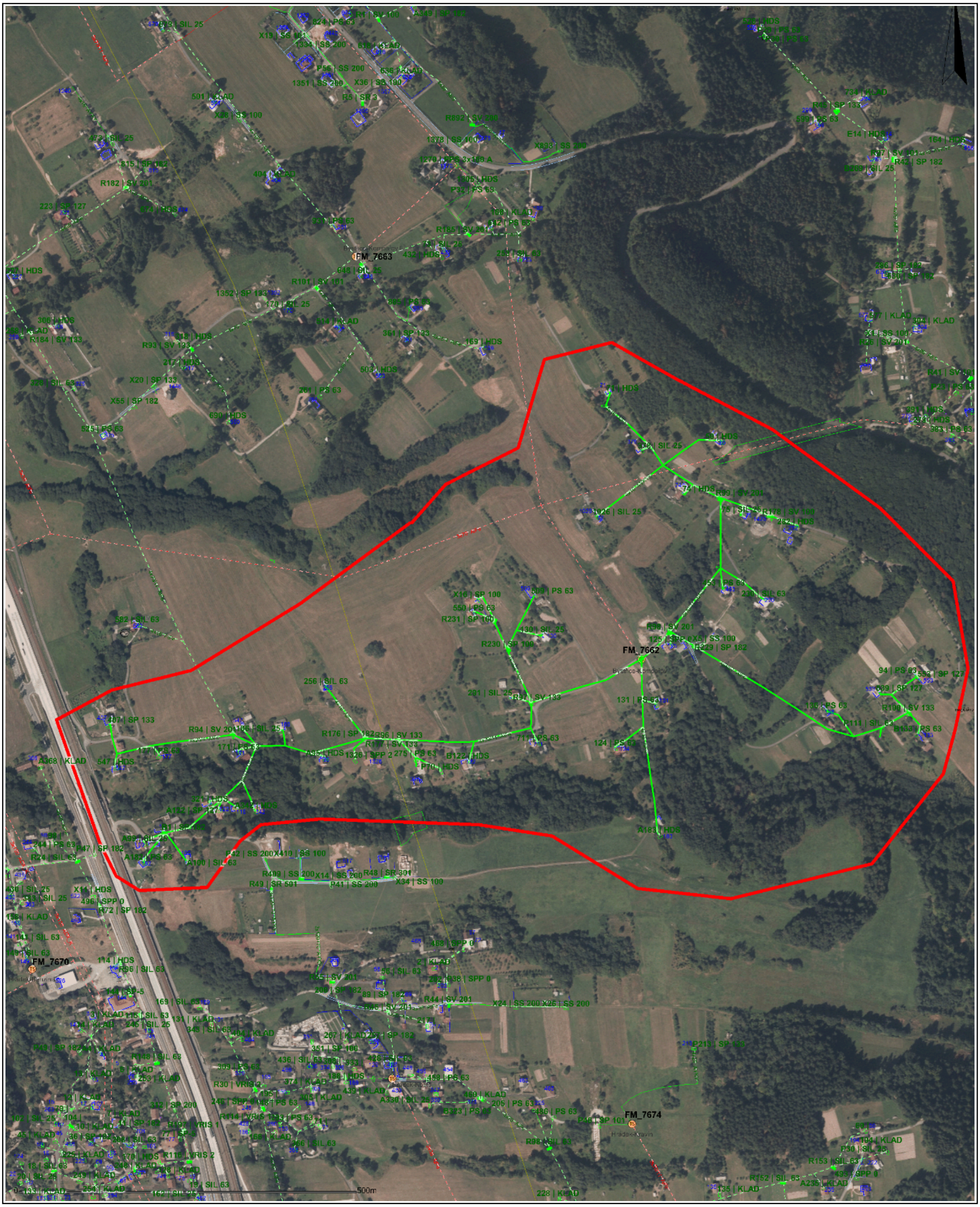

Zakresleno orientačně